Vos agents ont du Cœur
L' IMMOBILIER ENGAGÉ

499 000 €

Maison à vendre
5 pièces
Surface : 130 m²

Surface séjour : 40 m²
Surface terrain : 474 m²
Année construction : 2012
Exposition : Sud
Vue : Dégagée
Eau chaude : Electrique
État intérieur : Excellent

Prestations :
Piscine, Climatisation, Double vitrage, Chambre de plain-pied, Abris jardin

4 chambres
2 terrasses
1 salle de bain
1 salle de douche
2 toilettes

Classe énergie (dpe) : C
Emission de gaz à effet de serre (ges) : A

Document non contractuel
26/04/2024 - Prix T.T.C

Maison réf. 804V983M Peypin

VENDU

Maison avec deux habitations

Marjorie Peress vous propose, dans un quartier recherché de PEYPIN proche des écoles et des commodités, cette superbe villa édifiée en 2012, entièrement de plain-pied,
Elle est actuellement composée de deux habitations (T2 +T4) mais peut également être repensée pour en faire une seule.

L'habitation principale de type 4 est composée d'une entrée avec grand dressing, donnant sur une agréable pièce de vie exposée sud, avec cuisine ouverte entièrement aménagée exposée plein sud, avec espace piscine à l'abri des regards.
Coté nuit, vous trouverez, 3 chambres une grande salle de bain double et un wc indépendant.

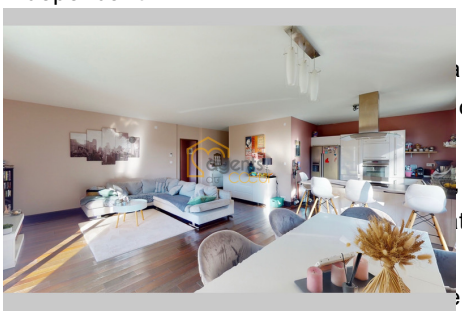

Aucun travaux à prévoir !!

Frais et charges :
499 000 € honoraires d'agence inclus